



**Abordando las realidades locales delictivas detrás de los números:**

**La producción de evidencia para las políticas de seguridad ciudadana en Córdoba, Argentina.**

# Segundo Conversatorio de la Comunidad Interamericana de Observatorios de Seguridad



Organización de los Estados Americanos



## NUEVO OBSERVATORIO DE ESTUDIOS DE CONVIVENCIA Y SEGURIDAD CIUDADANA. ACUERDOS CON UNIVERSIDADES PARA PREVENIR DELITOS.

Este Observatorio producirá, de la mano de las universidades cordobesas, datos de calidad sobre el crimen y el delito para políticas de seguridad que mejoren la calidad de vida de los cordobeses.

El trabajo se realizará de manera conjunta entre el Gobierno de la Provincia de Córdoba junto a la Universidad Nacional de Córdoba (UNC), la Universidad Católica de Córdoba, la Universidad Nacional de Villa María y la Universidad Regional Tecnológica de Villa María.



- Creación y emergencia del Observatorio de Estudios sobre Convivencia y Seguridad Ciudadana
- Decreto 1025/2016
- Objetivo: producción de evidencia
- Antecedentes: CEACSC (Bogotá) y SIEC (Panamá)
- Convenios inter-institucionales

Segundo Conversatorio de la Comunidad Interamericana  
de Observatorios de Seguridad - OEA



Organización de los  
Estados Americanos

OBSERVATORIO DE  
ESTUDIOS SOBRE  
CONVIVENCIA Y  
SEGURIDAD CIUDADANA

Ministerio  
Público Fiscal

Ministerio de  
Seguridad

Universidades  
Locales

Ministerio  
de Salud

Universidades  
Locales

Polo de la  
Mujer

Policía de  
Córdoba



# Segundo Conversatorio de la Comunidad Interamericana de Observatorios de Seguridad - OEA



Organización de los Estados Americanos

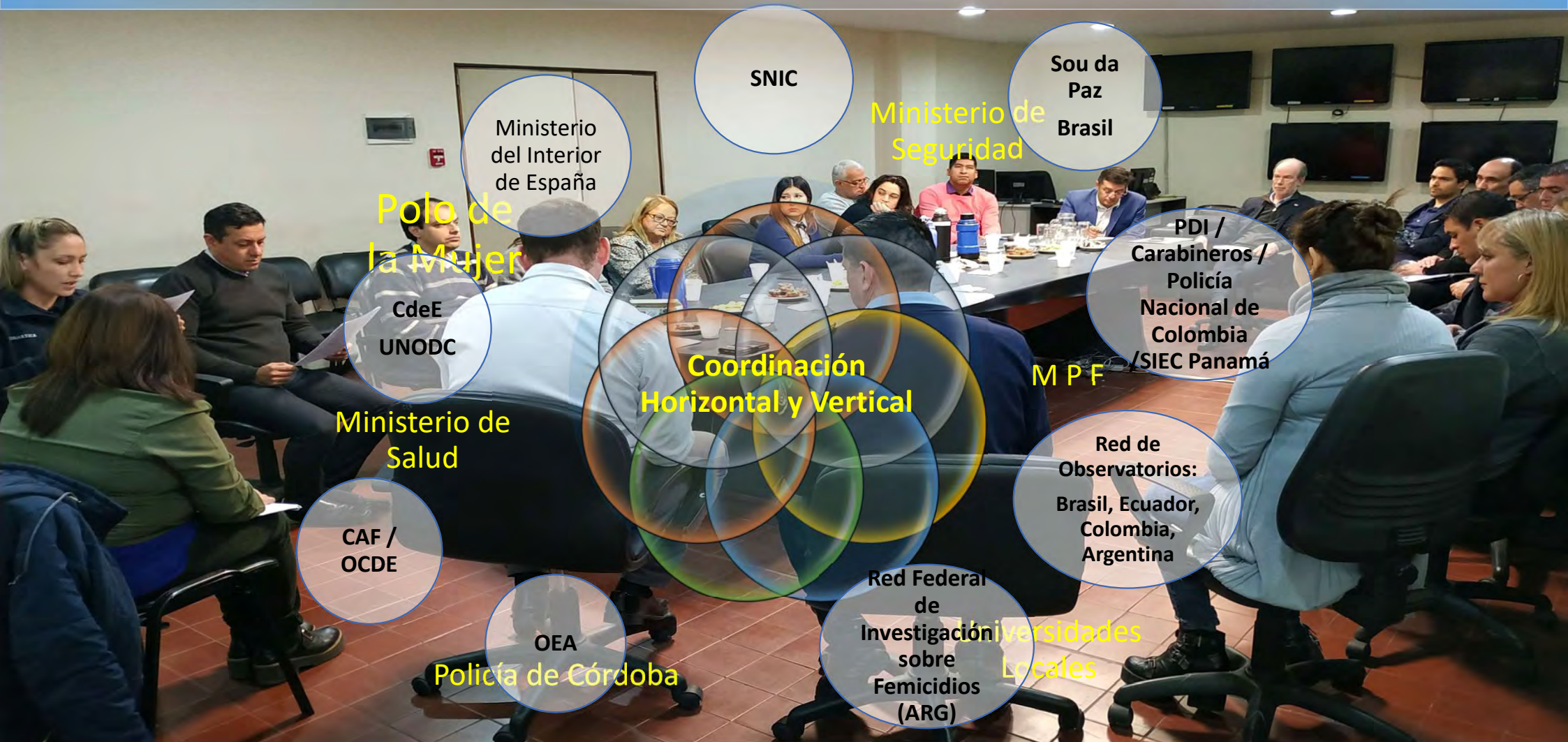

SNIC

Sou da Paz  
Brasil

Ministerio de Seguridad

Ministerio del Interior de España

Polo de la Mujer

CdeE  
UNODC

PDI / Carabineros / Policía Nacional de Colombia / SIEC Panamá

Coordinación Horizontal y Vertical

M P F

Ministerio de Salud

Red de Observatorios: Brasil, Ecuador, Colombia, Argentina

CAF / OCDE

Red Federal de Investigación sobre Femicidios (ARG)

OEA

Policía de Córdoba

Universidades Locales



• Producción de Evidencia: Tasas Delictivas de la Provincia de Córdoba

Tasas de Homicidios										
	2016		2017		2018		2019		2020	
	Primer Semestre	Segundo Semestre	Primer Semestre	Segundo Semestre	Primer Semestre	Segundo Semestre	Primer Semestre	Segundo Semestre	Primer Semestre	Segundo Semestre
Capital	3	2,5	2,5	3,3	2	1,9	2,4	2,1	1,9	
Interior	1	1,2	1,6	1	1,2	1,2	1,3	1,2	1	
Provincia	1,8	1,7	2	1,9	1,5	1,4	1,7	1,6	1,3	

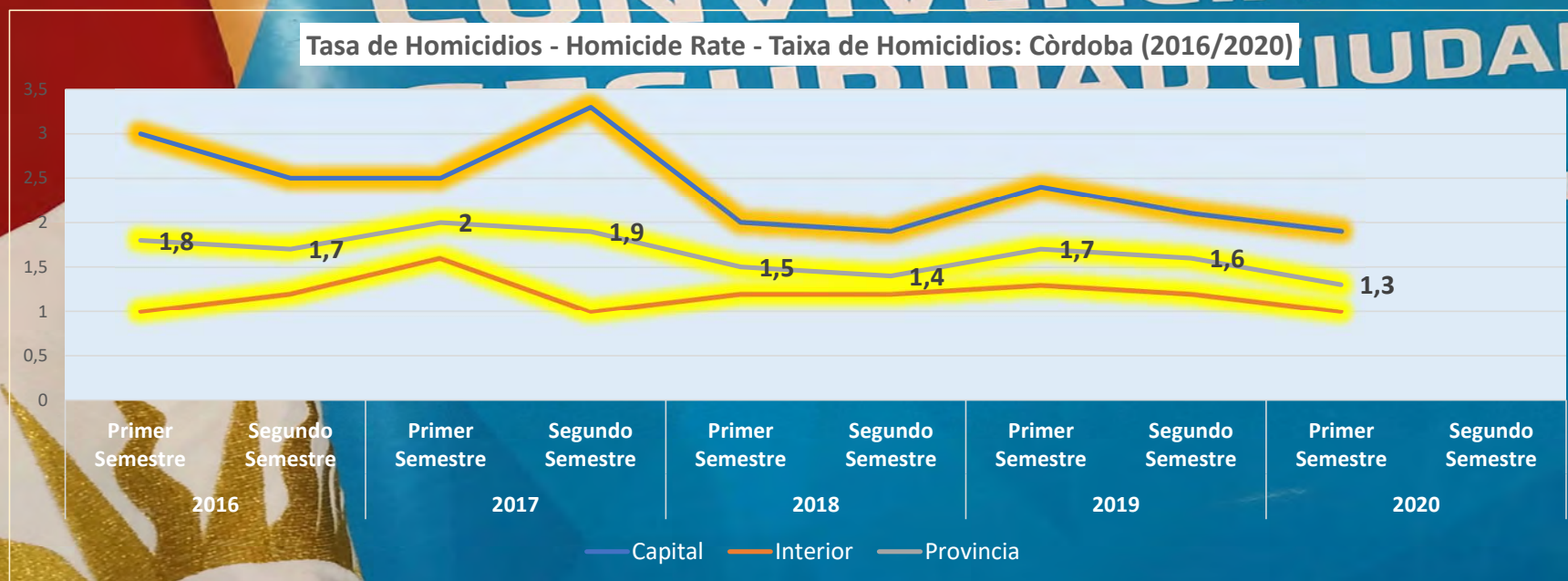



# Producción de Evidencia: Encuesta CÓRDOBA de Victimización y Percepción Social del Temor al Delito

## Encuesta de Victimización Ciudad de Córdoba

Este estudio es realizado por el Observatorio de Estudios sobre Convivencia y Seguridad Ciudadana junto con la Universidad Nacional de Córdoba, la Universidad Nacional de Villa María y la Universidad Católica de Córdoba.

Esta Encuesta es ANÓNIMA y CONFIDENCIAL. Sus datos serán solamente usados a fines estadísticos. Por cualquier duda, inquietudes o aportes, se puede comunicar al correo electrónico:

[encuestavictimizacion2020@gmail.com](mailto:encuestavictimizacion2020@gmail.com)



Porcentaje de victimización

No sufrió ningún delito	53,90%
Otros delitos	0,80%
Secuestro	0%
Secuestro virtual	2,40%
Estafa/Fraude	0,90%
Agresión en vía pública	1,70%
Robo de objetos del auto	5,10%
Robo de automóvil	4,20%
Robo en vía pública	18,40%

¿Siente temor a ser víctima? ¿Tomó medidas de prevención?

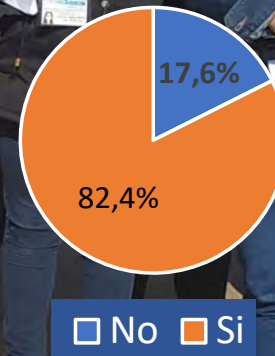
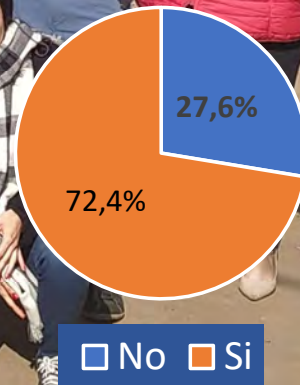

SOBRE CONVIVENCIA Y SEGURIDAD CIUDADANA



### Sensación de Seguridad

1. ¿Qué tan seguro/a se siente... (Marque una opción por lugar) \*\*

	Muy seguro/a	Seguro/a	Inseguro/a
En su casa?	<input checked="" type="radio"/>	<input type="radio"/>	<input type="radio"/>
En su trabajo?	<input type="radio"/>	<input checked="" type="radio"/>	<input type="radio"/>
En la calle?	<input type="radio"/>	<input type="radio"/>	<input checked="" type="radio"/>
En el supermercado?	<input type="radio"/>	<input checked="" type="radio"/>	<input type="radio"/>
En el mercado o feria?	<input type="radio"/>	<input checked="" type="radio"/>	<input type="radio"/>

# Segundo Conversatorio de la Comunidad Interamericana de Observatorios de Seguridad - OEA



Organización de los Estados Americanos

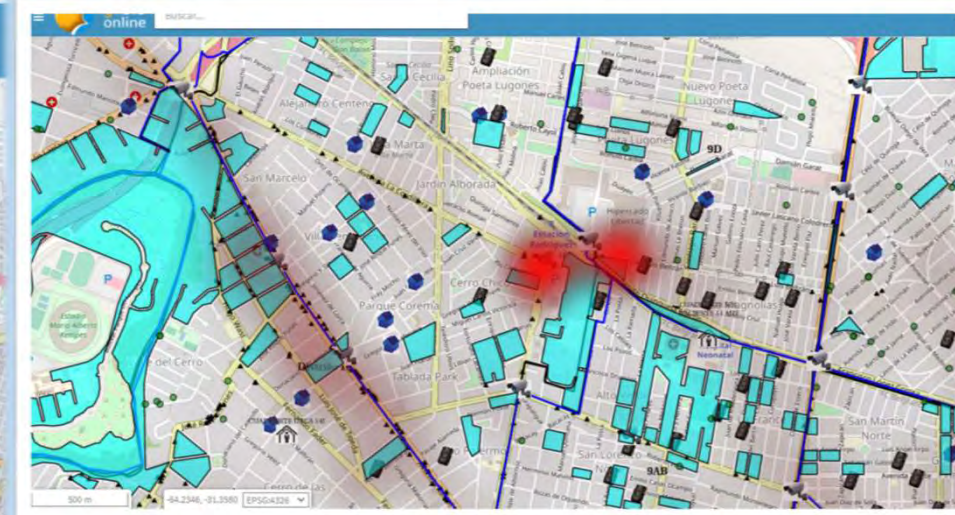
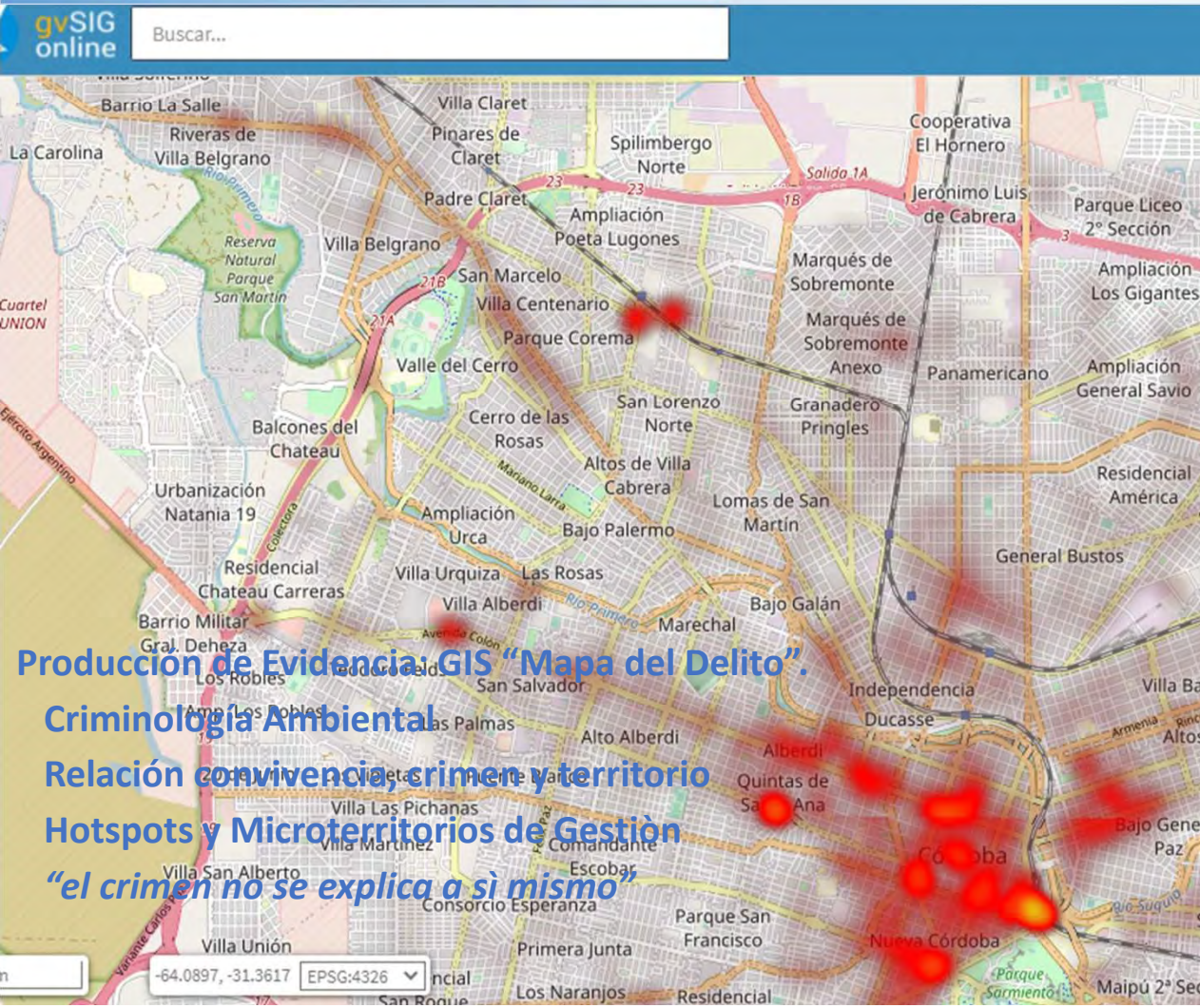

**Producción de Evidencia: GIS "Mapa del Delito".**  
**Criminología Ambiental**  
**Relación convivencia, crimen y territorio**  
**Hotspots y Microterritorios de Gestión**  
*"el crimen no se explica a sí mismo"*



## Segundo Conversatorio de la Comunidad Interamericana de Observatorios de Seguridad - OEA



Organización de los Estados Americanos

Producción de Evidencia - Estudios Específicos.

Estudio sobre la Incidencia del Uso de Armas en la Criminalidad de Córdoba – Programa Global de Armas UNODC;

Modelos Predictivos con el CentroGEO y el Dr. Carlos Vilalta (México) con apoyo de CAF;

Red Federal de Estudios sobre Femicidios: en Red con Universidades y Observatorios de Nueve Provincias Argentinas;

Aplicación experimental del IECV – Sou da Paz (Brasil).



- **Desafíos y pendientes:**
  - Sostener el diálogo entre la ciencia y la política;
  - Integrar nuevas dimensiones al análisis criminológico: Seguridad Humana, Seguridad Sanitaria, entre otras.
  - Promover de manera constante la visión de género en el análisis criminológico;
  - Vinculación y estudios locales a nivel de micro-territorios;
  - Web institucional y gobierno abierto;



Segundo Conversatorio de la Comunidad Interamericana  
de Observatorios de Seguridad - OEA



Organización de los  
Estados Americanos