

TERCERA SESIÓN

Análisis de la victimización repetida y repetida por cercanía

Observatorio de Estudios sobre
Convivencia y Seguridad
Ciudadana

(Provincia de Córdoba, Argentina)



OEA DSP

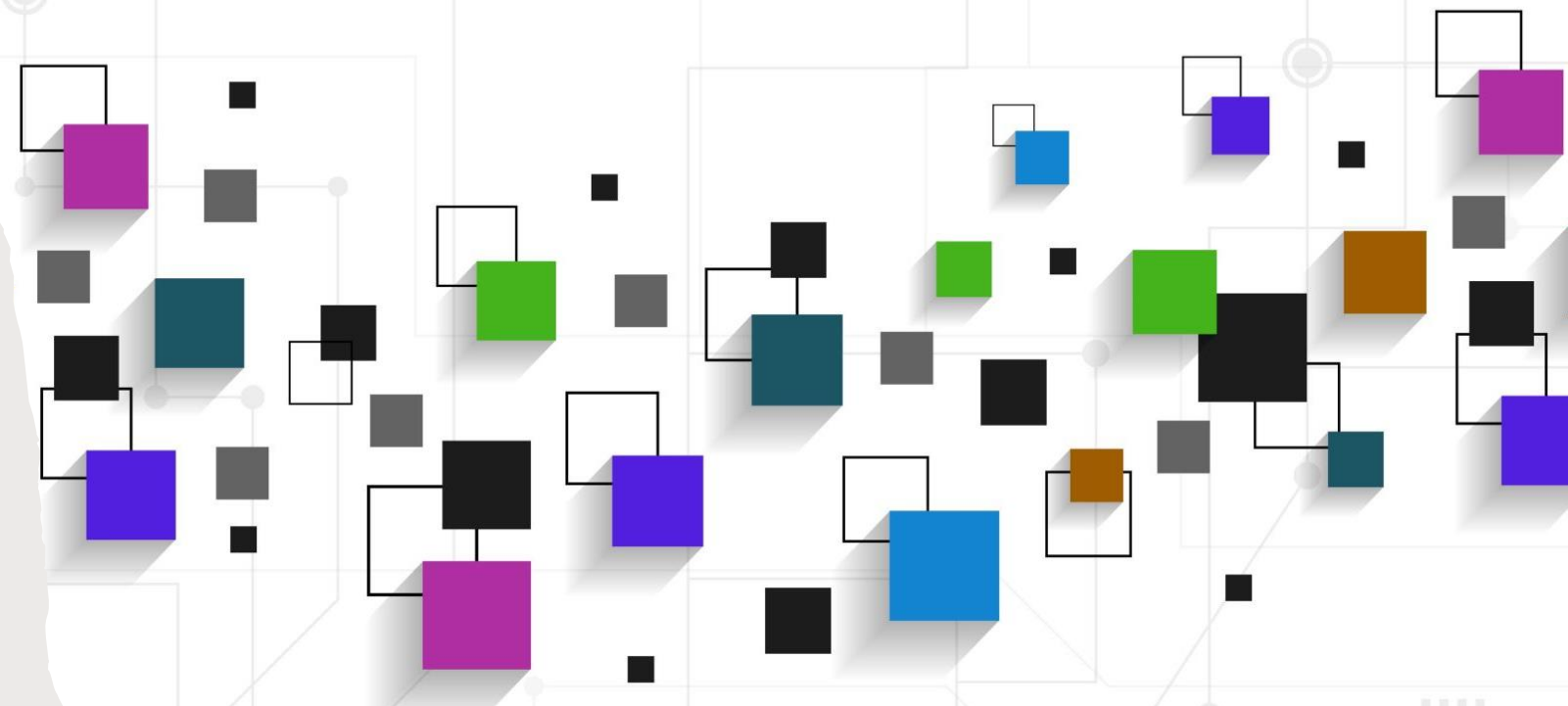

Miércoles 21 de junio



3:00 pm Washington, DC | 4:00 pm Córdoba



Plataforma Zoom

Ciclo para el Intercambios de Experiencias e Innovación



Comunidad Interamericana de
Observatorios del Delito

TERCERA SESIÓN:

ANÁLISIS DE LA VICTIMIZACIÓN REPETIDA Y REPETIDA POR CERCANÍA



Roberto González
Director
Observatorio de Estudios sobre
Convivencia y Seguridad Ciudadana
Córdoba, Argentina



Ricardo Castro
Profesor
Facultad Regional Villa María
Universidad Tecnológica Nacional
Córdoba, Argentina



Miércoles 21 de junio



3:00 pm Washington, DC | 4:00 pm Córdoba



Plataforma Zoom

PANEL > 3 PARTES

- **Primera Parte** > Teórica/Conceptual
- **Segunda Parte** > Práctica/Empírica
- **Tercera Parte** > Reflexiva

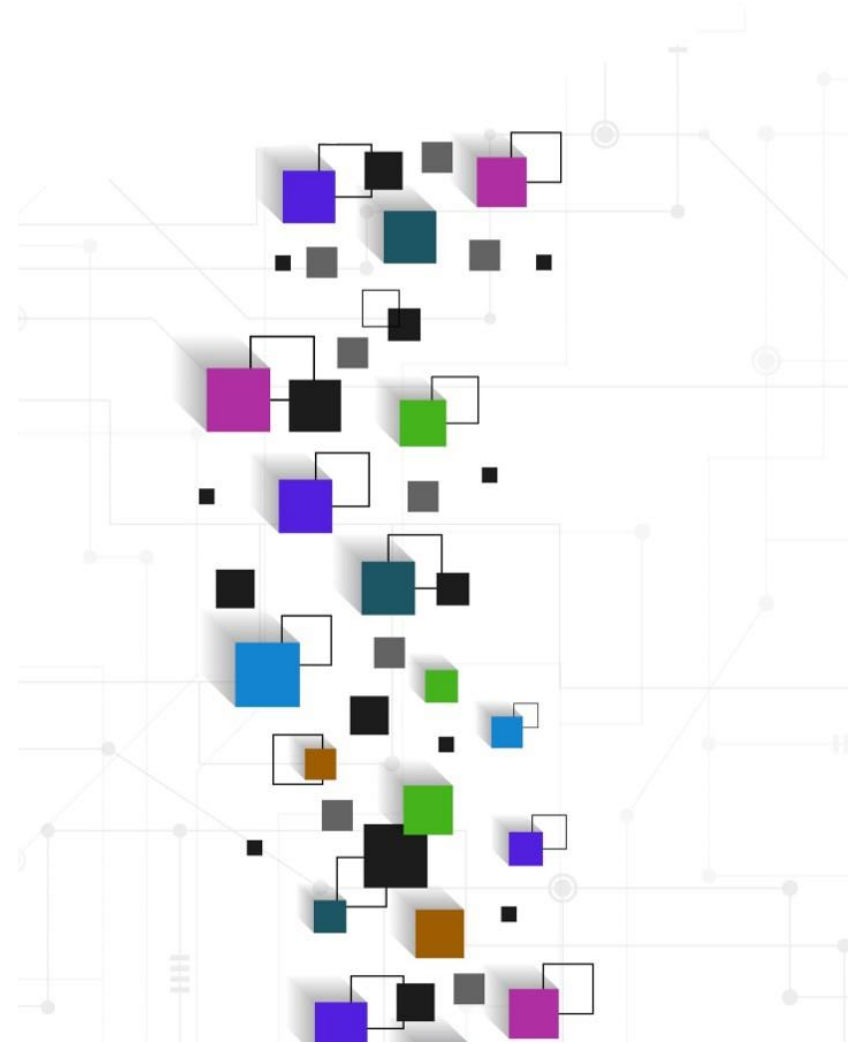

PRIMERA PARTE

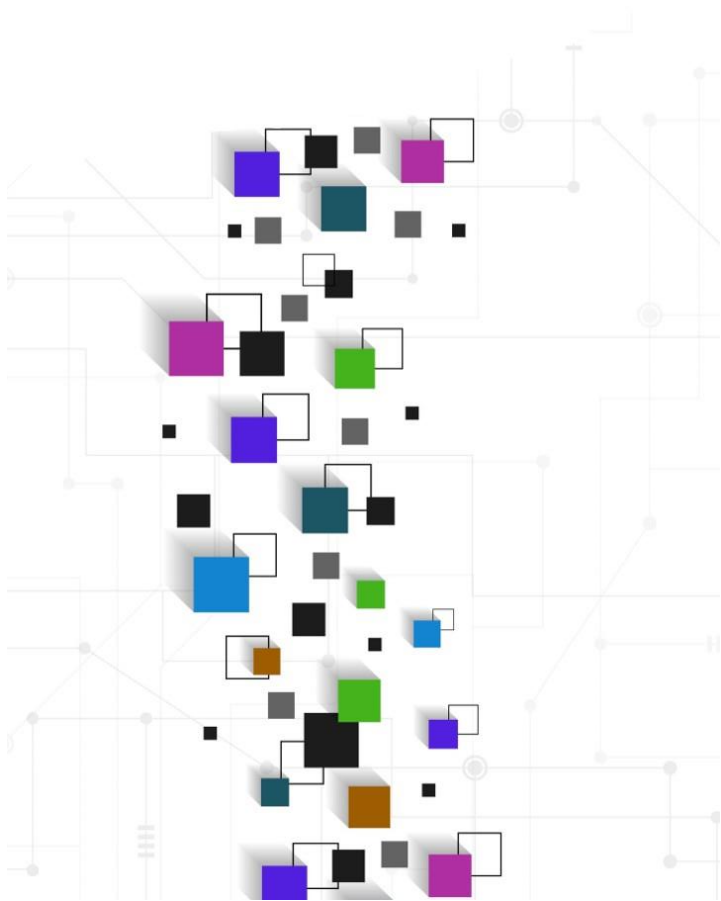

➤ Temas a cubrir: [12 minutos]

- Que es la victimización repetida y repetida por cercanía
- Tipos de delitos por los que aplica
- Cuándo y dónde tiene lugar
- Por qué ocurre la victimización repetida y repetida por cercanía
- Cuál es la evidencia que sustenta estos dos tipos de patrones criminales
- Qué se necesita para poder llevar a cabo este tipo de análisis, particularmente en lo que respecta a datos
- Cómo se puede aplicar o qué uso se le podría dar a este tipo de análisis
- Cuáles son algunas de las ventajas y limitaciones que presenta

➤ Preguntas y respuestas [10 minutos]

SEGUNDA PARTE

➤ Temas a cubrir: [15 minutos]

- Presentar la experiencia concreta de realización y aplicación del análisis de victimización repetida y repetida por cercanía que se llevó a cabo en la Ciudad de Córdoba
- Entender el contexto en el que se llevó a cabo, por qué y para qué se realizó
- Identificar cuáles son los recursos mínimamente necesarios para poder llevar a cabo este tipo de análisis
- Sobre los recursos tecnológicos, conocer la herramienta que se utilizó para efectuar el análisis de la victimización repetida y repetida por cercanía.
- Comprender qué se hizo con los resultados del análisis, y cuál fue el impacto

➤ Preguntas y Respuestas [25 minutos]

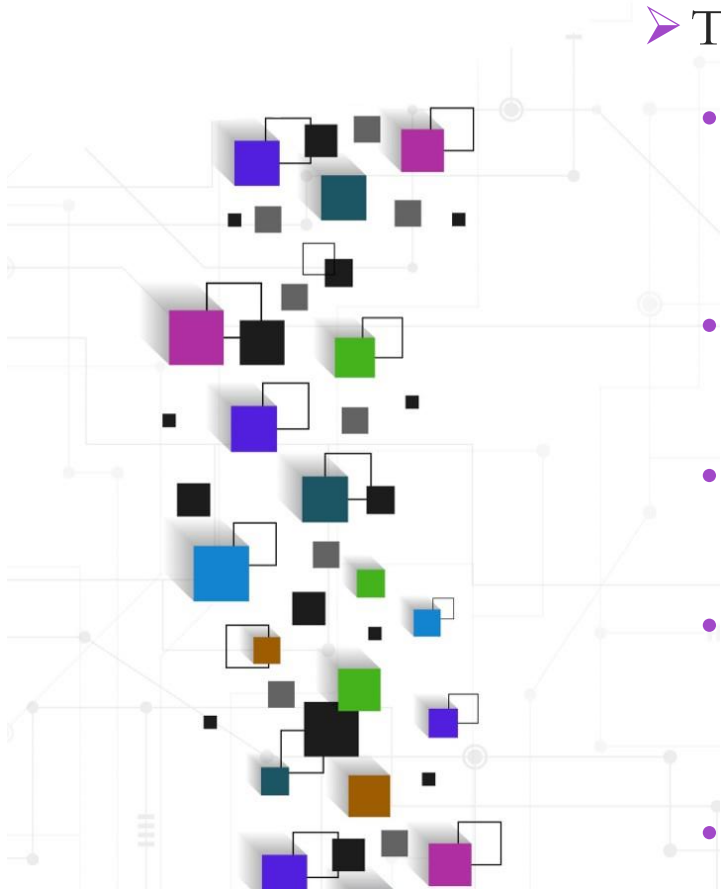

RECURSOS EN LA COMUNIDAD



<https://portal.educoas.org/es/redes/oeadsp/comunidades/2023-ciclo-experiencias-e-innovaci-n-3ra-sesi-n>

- Clrake, R.V. y Eck, J.E. (2016). Análisis Delictivo para la Resolución de Problemas en 60 Pequeños Pasos. Oficina de Servicios Policiales Orientados a la Comunidad del Departamento de Justicia de los Estados Unidos. **DISPONIBLE EN ESPAÑOL**
- Lamm Weisel, D. (2005). Analyzing Repeat Victimization. Office of Community Oriented, U.S. Department of Justice. **DISPONIBLE EN ESPAÑOL**
- Ratcliffe, J.H. (2022-3). Near repeat analysis.
- Townsley, M., Homel, R., & Chaseling, J. (2003). Infectious burglaries: A test of the near repeat hypothesis. *British Journal of Criminology*, 43(3), 615-633
- Chainey, S.P and Alves da Silva, B.F. (2016). Examining the extent of repeat and near repeat victimization of domestic burglaries in Belo Horizonte, Brazil. *Crime Science*, 5:1
- Haberman, C.P. and Ratcliffe, J.H. (2012). The predictive policing challenges of near repeat armed street robberies, *Policing: A Journal of Policy and Practice*, 6(2): 151-166
- Johnson, S.D., Bernasco, W., Bowers, K.J., Elffers, H., Ratcliffe, J.H., Rengert, G., and Townsley, M. (2007). Space-Time Patterns of Risk: A Cross National Assessment of Residential Burglary Victimization. *Journal of Quantitative Criminology*, 23:201-219
- Moreto, W.D., Piza, E.L. and Caplan, J. M. (2014). A Plague on both Your Houses?": Risks, Repeats and Reconsiderations of Urban Residential Burglary. *Justice Quarterly*, Vol. 31, No. 6, 1102-1126
- Piza, E. L., & Carter, J. G. (2018). Predicting initiator and near repeat events in spatiotemporal crime patterns: An analysis of residential burglary and motor vehicle theft. *Justice Quarterly*, 35(5), 842-870

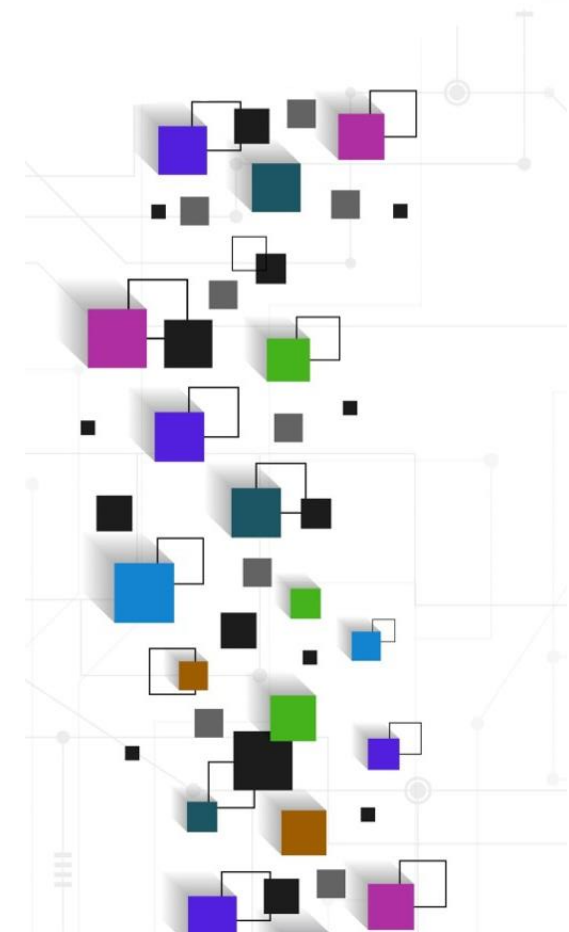

RECURSOS EN LA COMUNIDAD



<https://portal.educoas.org/es/networks/oadsp/maps/3756/lisis-victimizaci-n-repetida-repetida-por-cercan>

Observatorios | Observatories **Mapa Experiencias Obs | Obs Experiences Map**

Ver Editar Estructura de la sección Bloques de la sección

Mapa Experiencias Obs | Obs Experiences Map

- País - Ciudad Palabra clave

Ciudad de Córdoba, Argentina

Peñalolén, Chile

PRODUCIMOS EVIDENCIA CIENTÍFICA PARA LAS POLÍTICAS DE SEGURIDAD CIUDADANA EN LA PROVINCIA DE CÓRDOBA.

Análisis de la victimización repetida y repetida por cercanía

Viedma, Argentina

Peñalolén Crece para tod@s

Transferencia e intercambio de modelos para la seguridad pública/ciudadana entre Peñalolén (Chile) y Nezahualcóyotl (México)

3 experiencias

S
A
T
O

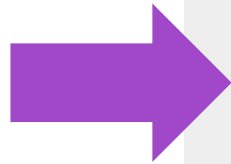

CALENDARIZACIÓN

4ta Sesión | Miércoles 26 de julio | Centro de Análisis Integral de la Información sobre Delitos y Violencias (Tucumán, Argentina)

- Aplicación del índice de Moran para el análisis de homicidios dolosos en Tucumán

5ta Sesión | Miércoles 30 de agosto | Observatorio Regional de la Violencia (Diálogos Guatemala)

- Análisis de conflicto/violencia electoral en Guatemala usando ChatGPT

6ta Sesión | Miércoles 27 de septiembre | Observatorio Ciudadano FICOSEC (México)

- Poniendo la información, el análisis delictivo y procesal al servicio de la ciudadanía

