



MINISTERIO DE JUSTICIA Y SEGURIDAD

Erick Alexander Barahona
Coordinador SNDVM/DIA/MJSP



MINISTERIO
DE JUSTICIA Y
SEGURIDAD
PÚBLICA

Primera Convocatoria Regional de Experiencias en Análisis Criminal, organizada por el DSP/OEA, IACA y la Red de Analistas IACA Chile.

“SISTEMA NACIONAL DE DATOS, ESTADÍSTICAS E INFORMACIÓN DE VIOLENCIA CONTRA LAS MUJERES”

Contexto

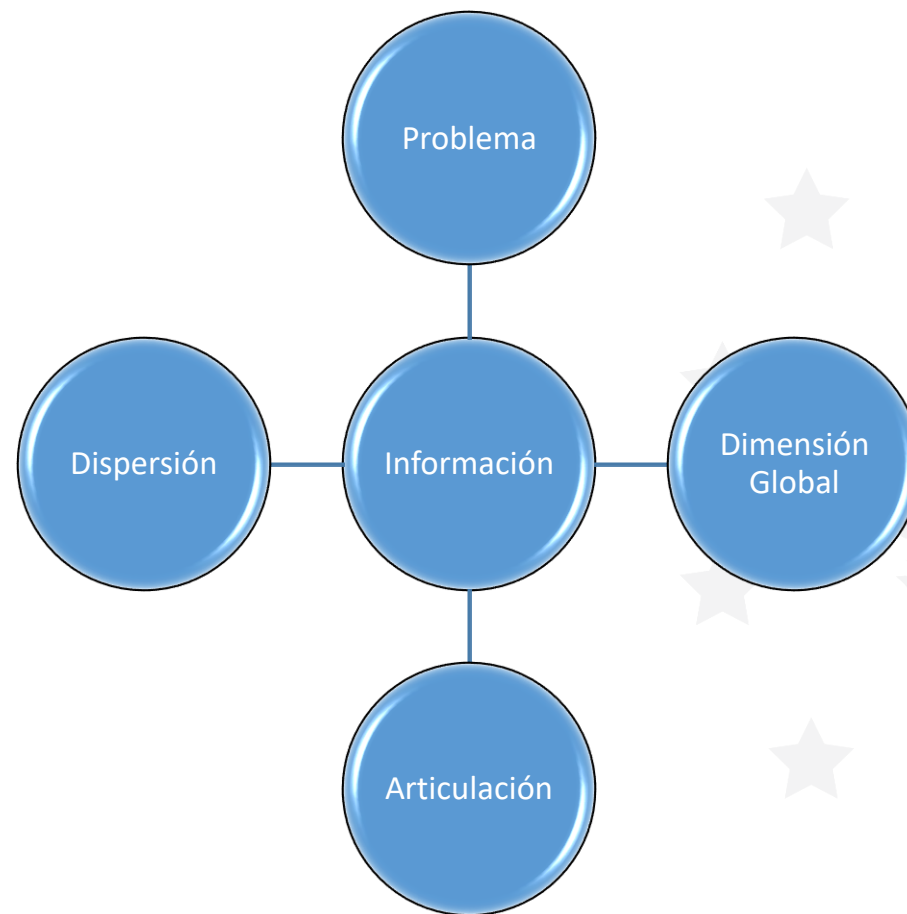

Contexto

En 2018:

- 20,732 Hechos de VCM
- Leyes:
- Art.30 LEIV
- ODS 5
- MESECVI

Tipos de VCM:

- Feminicida
- Sexual
- Física
- Laboral
- Patrimonial

Carácter masivo limitada a:

- Expresión intrafamiliar
- índole “doméstica/privada”

Antecedentes

Construcción

Mecanismo participativo

Mesa técnica interinstitucional

Posee representación Sociedad civil, organización de Mujeres y Naciones Unidas

Sistema

Primer Acervo de información integrada

Cobertura del análisis del problema en dimensión global: datos para toma de decisiones, reformas normativas

Desagregaciones de datos: sexo, edad, lugar de residencia, tiempo en que ocurre el hecho, institución de procedencia del caso, rango de interposición de la denuncia, así como datos sobre los agresores, además, las atenciones que brinda el Estado

Antecedentes

Relevancia

Las instituciones de atención especializada a víctimas de violencia y que tengan en cuenta el seguimiento a posibles reincidencias de víctimas que sufren violencia y que puedan finalizar en violencia feminicida

Datos estadísticos de los agresores permiten aglutinar elementos claves para conjugarlos en un perfil de victimario.

Sistemas de alerta temprana por riesgo feminicida.

Planificación

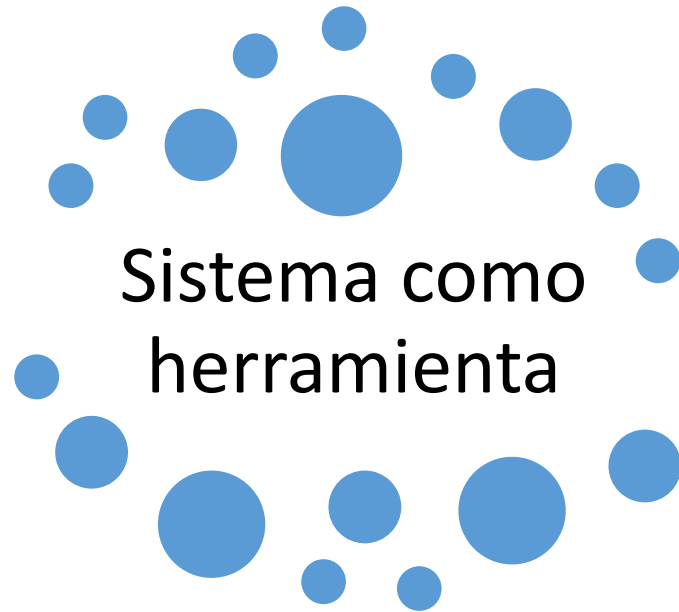

Integra
Analiza
Homologa

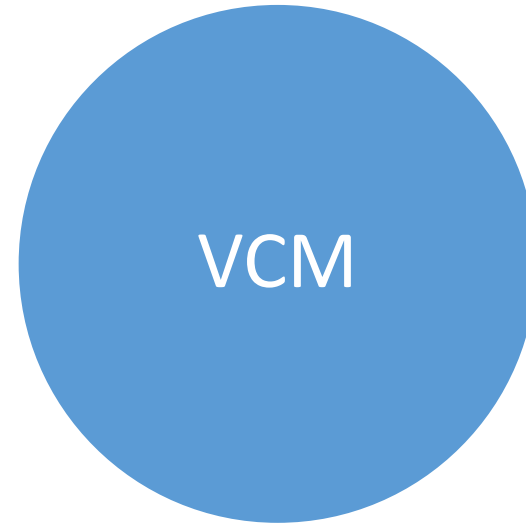

Consolidar:
Sistema predictivo
Alerta temprana



Desarrollo de la Iniciativa

Fase cuatro

- Mecanismo de recolección a través de plantillas de información.

Fase dos

- Proceso de sensibilización y formación dirigido a los equipos técnicos de estadísticas de las instituciones gubernamentales.

Fase tres

- Ruta de trabajo para la intervención con las instituciones a través de la revisión de sistemas de recolección, observación y visitas diagnósticas, exploración de bases de datos y registros

Fase uno

- Integración interdisciplinaria e interinstitucional.

Fase seis

Retoma los resultados y analiza nuevamente la base de indicadores para un desarrollo progresivo con nuevas variables y desagregaciones

Fase cinco

- Análisis de los datos e información y se levanta una lectura de la información para consolidar un informe anual o semestral

Instituciones

- Elementos constitutivos:

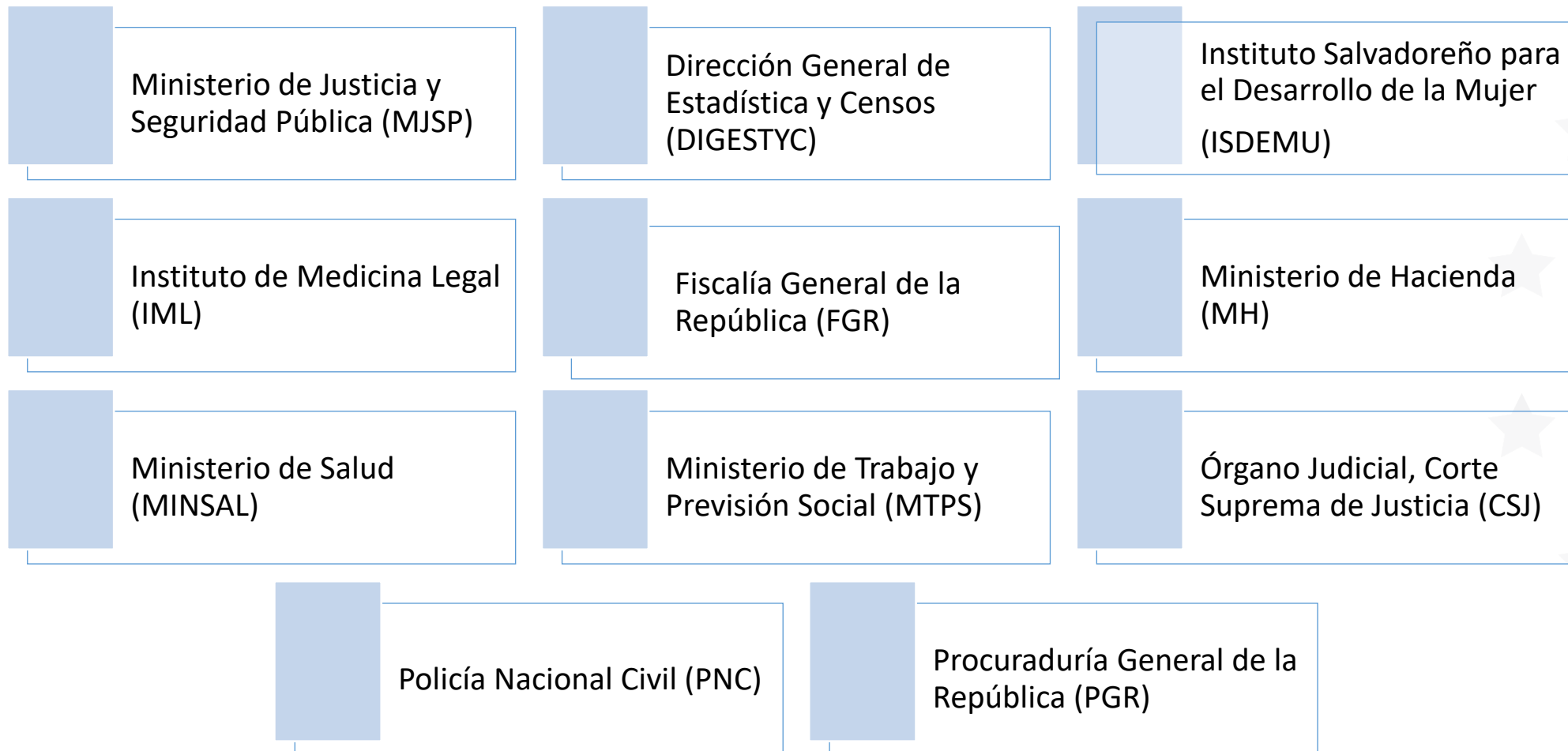

Consolidar

Base integrada (datos e información)

Datos

Información

Análisis Seguridad ciudadana

Tipos de arma, medios utilizados, horas, días y meses de ocurrencia

Muertes violentas de mujeres

Categoría jurídica: Homicidio y feminicidio

Parentesco víctima - victimario

Permite comparabilidad: MESECVI, Índice Seguridad de las Mujeres

Evidencia

Conocimiento del fenómeno

Supera el comportamiento de hechos: delitos y atenciones

Consideración

Indicadores basado en la tipología y ámbitos descritos por norma

Ampliándose progresivamente, con la violencia sexual, simbólica, económica, psicoemocional y violencia laboral

Se rompe el enfoque familista

Logros

Violencia Feminicida

Incluye Suicidios y muertes
maternas y feminicidios
tentados

Partiendo del alcance legal de
las muertes prevenibles

Violencia Sexual

Detección en segundo
diagnóstico

Desagregación por adultas,
menores y de menores
embarazadas

Proporciona evidencia sobre
los Sistemas de protección
sanitaria

Datos de hechos contra la población LGTBI

Por primera vez se adiciona
información relacionada con
la población LGTBI

Revisión Periodica

Se incorporó

Mapas de recursos,
presupuestos, acceso a la
justicia, detenciones realizadas
a agresores

Confianza de la población a
través de las instituciones
donde denuncian, brecha
entre la ocurrencia de hechos
y la denuncia.

Se rompe el enfoque familista

Logros

Reconocimiento

Por parte de la CIDH (Humanos, 2021) en cuanto al acceso de la justicia para mujeres por la implementación del SNDVM

5 informes que dan cuenta de la situación que enfrentan las mujeres

Presupuesto etiquetado

Mejorar el resguardo y la base de la información

Levantamiento de encuestas (Violencia sexual, 2019)

Estudios

“La caracterización de la violencia sexual en El Salvador”

SNDVM

Beneficios

SIE

VCM

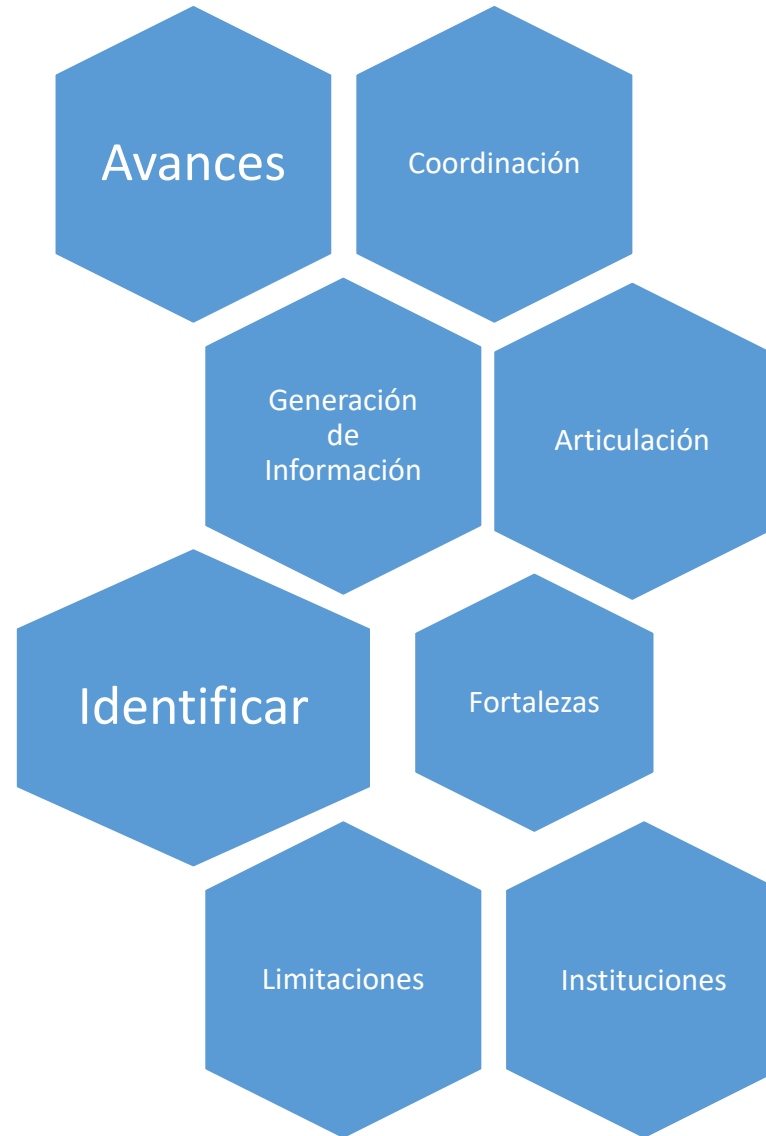

Beneficios

Sistemas de alerta temprana
Sistemas de protección

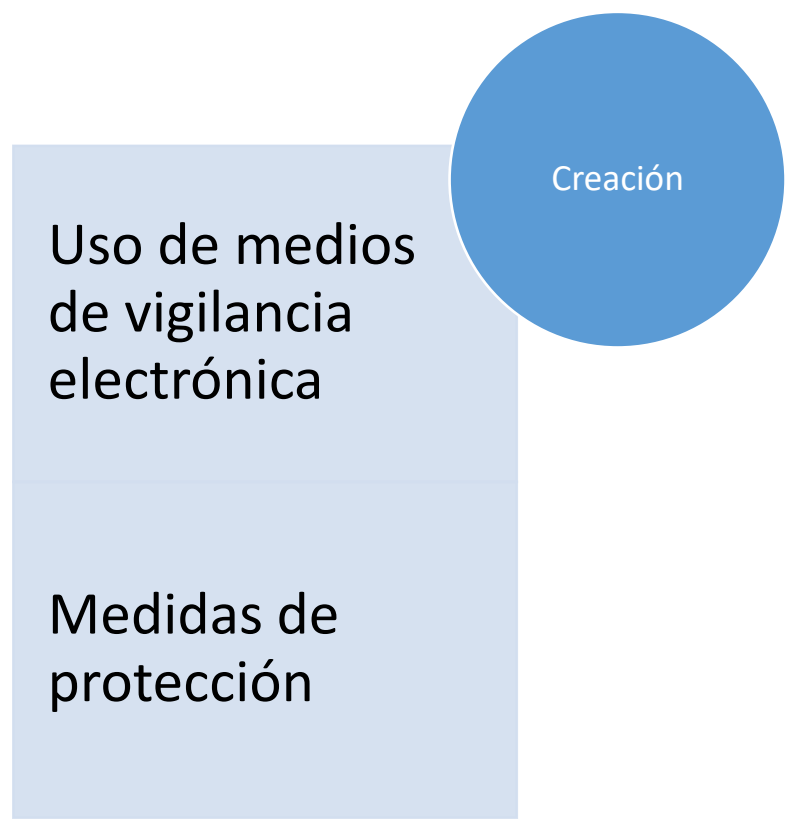

Generación de evidencia sobre el comportamiento del problema y la identificación de aspectos concretos a mejorar para la calidad de respuesta.

Beneficios

Personal capacitado

- Igualdad
- No discriminación
- Prevención

Competencias

- Identificación
- Detección
- En generación de estadísticas

A nivel externo, medios de comunicación, la academia, los centros de investigaciones sociales y las organizaciones de sociedad civil, reciben información estadística precisa e integrada como base para desarrollar investigaciones, posibilitando profundizar en la dimensión del problema.

Seguimiento y resultados

Sistema de Indicadores

Dimensionar el problema de VCM

Tomar decisiones en Política Pública

Aún si evaluación externa pero implica la revisión de los mecanismos, seguimiento institucional y acercamientos periódicos con los productores de información.

Resultado no previsto etiquetados presupuestarios para fortalecer el sistema y los mecanismos de respuesta: salud, Trabajo y Seguridad

Posee un repositorio centralizado

Categoría Jurídica “Feminicidios”

Apoyo de organizaciones ORMUSA, USAID-INFOSEGURA y Spotlight

Articulación interinstitucional y ruta de trabajo

Dificultades

Construcción

- Contaba con variables prediseñadas
- Ignoraba la información existente

Metodología

- Construir nueva metodología
- Nuevos indicadores

Subsistemas

- Variedad de subsistemas
- Sistemas obsoletos

Dificultades

Información

- Dispersión de los datos
- Validación de las fuentes
- Limitación centralización de información

Desconocimiento

- No conocían alcance de Ley
- Limitada entrega de información
- Era considerada confidencial
- Formación y sensibilización la clave para superar la barrera

Claves de éxito

Mesa de tratamiento técnico a todo el desarrollo del sistema con carácter interdisciplinario y especializado, que favoreció sostener la calidad y la progresividad de todo el proceso

Ruta de trabajo y herramientas metodológicas diseñadas a medida de las circunstancias de las instituciones y una base estandarizada en la recolección y tratamiento de la información

Enfoque diferenciado visibiliza información que permite llevar a cabo intervenciones efectivas

Aprendizajes alcanzados y recomendaciones.

Implementación

Estadística diferenciada

Enfoque de género

Planes y programas en intervención

Análisis predictivo y preventivo

Violencia Feminicida

No solo es la reducción

Incidir en los demás hechos que determinan la letalidad

Suicidios, muertes maternas y feminicidio tentados

Datos

Interpretación por fuente de información

Homologarse cuando es la misma unidad de análisis

Conceptualización de cada variable

No dato

Aprendizajes alcanzados y recomendaciones.

Entre las recomendaciones más destacadas, es que el Sistema debe considerar en el mediano y largo plazo la necesidad de visibilizar las estadísticas de violencia contra las mujeres como datos unificados a partir de los registros únicos.

Lo anterior implica que, se recomienda a las instituciones proveedoras de información deban articular los registros colectados y crear un código que permita contar cada caso asistido, esto implica, al menos, la centralización de datos por cada institución, seguido homologar para caso la información de la víctima por cada atención recibida y el desarrollo de sistemas de alerta temprana especialmente de riesgo feminicida.

En las decisiones políticas e institucionales, proveedoras de información, se recomienda que se consideren como prioritarios los recursos para el fortalecimiento permanente del personal técnico estadístico, así como el equipamiento tecnológico adecuado para que facilite, mejore y potencialice las estadísticas que alimentan el Sistema.

Avances del SNDVCM



INFORME SEMESTRAL
Hechos de **Violencia**
Contra las Mujeres
en El Salvador
Enero - Junio 2018

SISTEMA NACIONAL DE DATOS,
ESTADÍSTICAS E INFORMACIÓN DE
VIOLENCIA CONTRA LAS MUJERES
http://aplicaciones.digestyc.gob.sv/observatorio/genero/informe_violencia/index.aspx

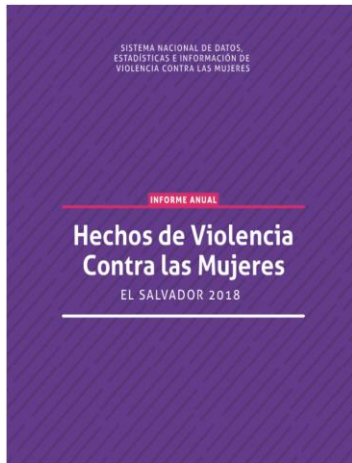

INFORME ANUAL
Hechos de **Violencia**
Contra las Mujeres
EL SALVADOR 2018



INFORME SEMESTRAL
Hechos de **Violencia**
Contra las Mujeres
en El Salvador
Enero - Junio 2019

SISTEMA NACIONAL DE DATOS,
ESTADÍSTICAS E INFORMACIÓN DE
VIOLENCIA CONTRA LAS MUJERES
http://aplicaciones.digestyc.gob.sv/observatorio/genero/informe_violencia/index.aspx



Informe anual
Hechos de **Violencia**
Contra las Mujeres
EL SALVADOR 2019

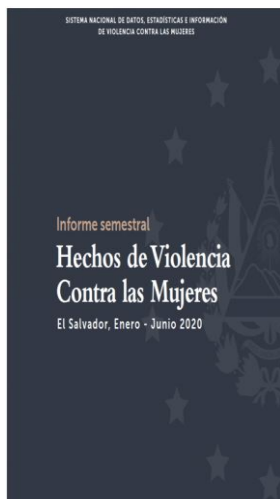

Informe semestral
Hechos de **Violencia**
Contra las Mujeres
El Salvador, Enero - Junio 2020

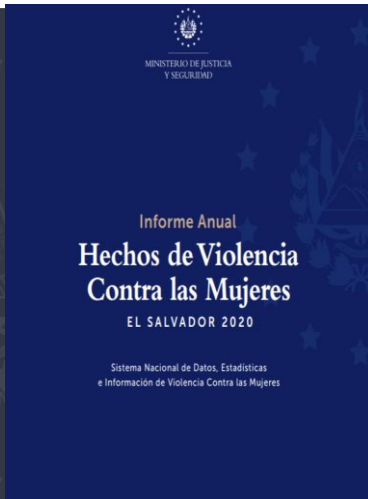

Informe Anual
Hechos de **Violencia**
Contra las Mujeres
EL SALVADOR 2020

Sistema Nacional de Datos, Estadísticas
e Información de Violencia Contra las Mujeres



Informe Semestral
Hechos de **Violencia**
Contra las Mujeres
El Salvador, Enero a Junio de 2021

Sistema Nacional de Datos, Estadísticas
e Información de Violencia Contra las Mujeres



PRODUCTOS:

- Informe Semestral de VCM, ene-jun 2018
- Informe Anual de VCM, 2018
- Informe Semestral de VCM, ene-jun 2019
- Informe Anual de VCM, 2019
- Informe Semestral de VCM, ene-jun 2020
- Informe Anual de VCM, 2020
- Informe Semestral de VCM, ene-jun 2021
- Plataforma de información de DIGESTYC y DIA
- Productos comunicacionales (videos, infografías, comunicados)

Gracias

